ROGALAND
BRANN OG REDNING IKS

Sammen for en trygg og sikker framtid

TRYGG HJEMME

Samarbeid i praksis

Øyvind Nermoen – branninspektør og koordinator bekymringsmeldinger

TRYGG HJEMME

Bakgrunn

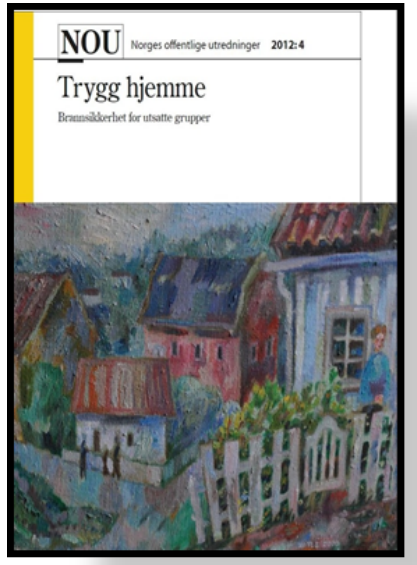

TRYGG HJEMME

Kort oppsummert

- ✓ Trygg **hjemme**
- ✓ Brannsikkerhet for **utsatte grupper**

Dagens risikonivå

- ✓ 50-70 brannomkomne årlig
- ✓ 9 av 10 omkommer i hjemmet
- ✓ 3 av 4 brannomkomne tilhører en risikogruppe

Risikogrupper

- ✓ Hjemmeboende eldre og pleie-/omsorgstrengende
- ✓ Rus/psykiatri
- ✓ Flyktninger, asylsøkere, arbeidsinnvandrere
- ✓ Studenter

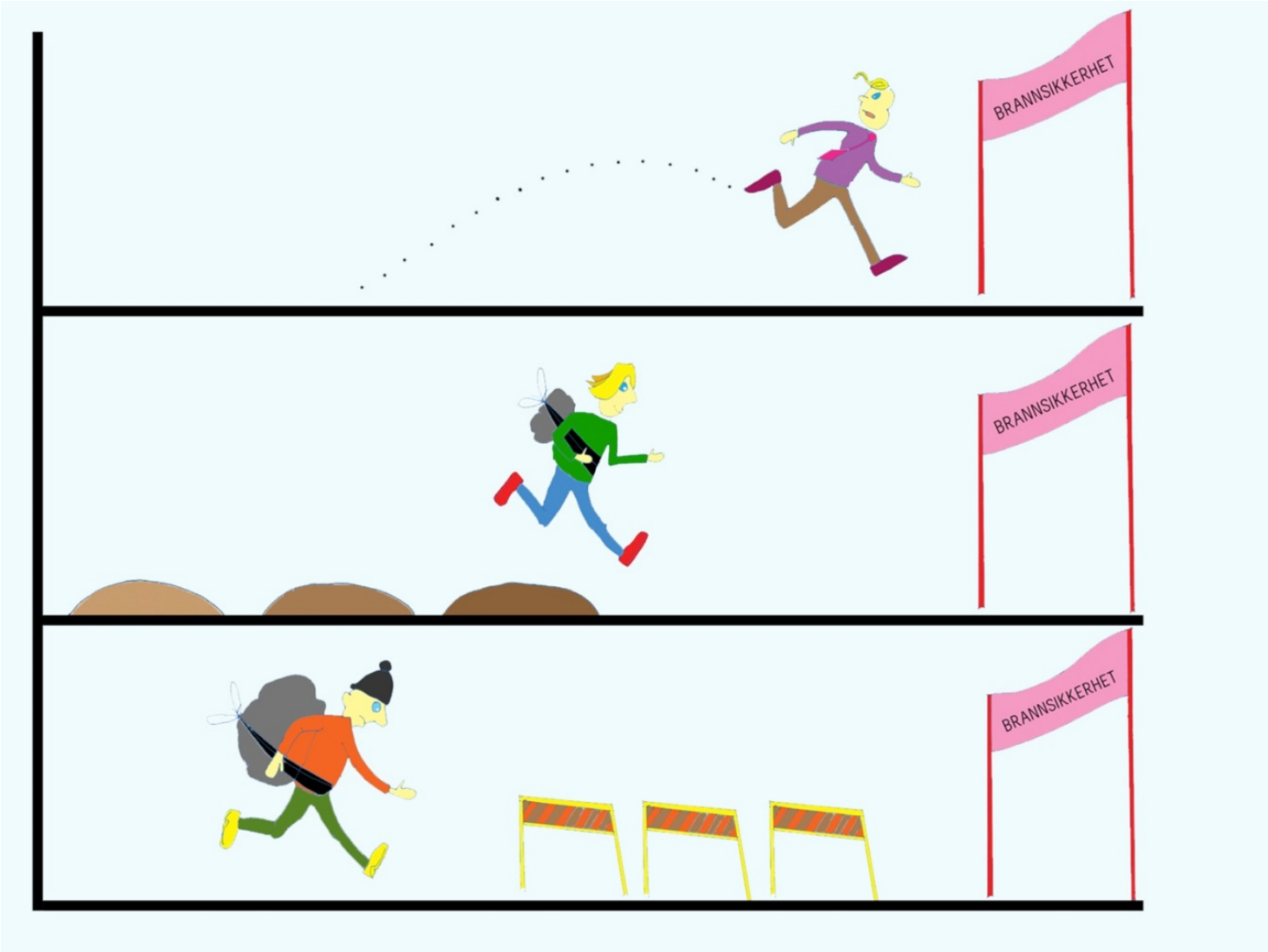
BRANNSIKKERHET
BRANNSIKKERHET
BRANNSIKKERHET

Kapittel 4. Kommunens forebyggende plikter

- § 14: «Kommunen skal kartlegge sannsynligheten for brann og konsekvensene brann kan få for liv, helse, miljø og materielle verdier i kommunen. Kommunen skal herunder kartlegge utsatte grupper i kommunen som har en særlig risiko for å omkomme i eller bli skadet i brann, og brannobjekter der brann kan føre til tap av mange menneskeliv.»
- § 15: «Kommunen skal fastsette satsingsområder og planlegge samarbeid og tiltak for å redusere den kartlagte risikoen for brann på en effektiv måte.»
- § 16: «Kommunen skal gjennomføre tiltak i samsvar med planen for det forebyggende arbeidet, og på bakgrunn av hendelser, bekymringsmeldinger og lignende som gir ny kunnskap om risikoen for brann.»
- § 19: «Kommunen skal motivere og samarbeide med aktuelle aktører for at de skal bidra til å redusere sannsynligheten for og konsekvensene av brann.»

MEDIA

AKSJONER

HJEMMEBESØK

KARTLEGGING

ERFARINGSOVERFØRING

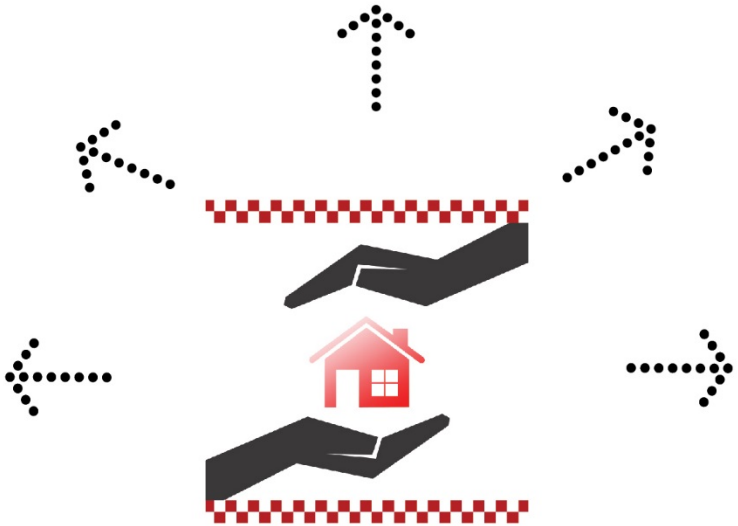

TRYGG HJEMME

ORGANISERING

BEKYMRINGSMELDINGER

SAMARBEID

UNDERVISNING

Tall fra 2016

1509 saker opp mot risikoutsatte grupper

- 553 i samarbeid med andre etater
- 828 hjemmebesøk
- 118 informasjons- og undervisningsoppdrag
- 329 bekymringsmeldinger
- 77 oppfølgingssaker
- 46 møter
- 98 befaringer
- 13 erfaringsoverføringer

TING

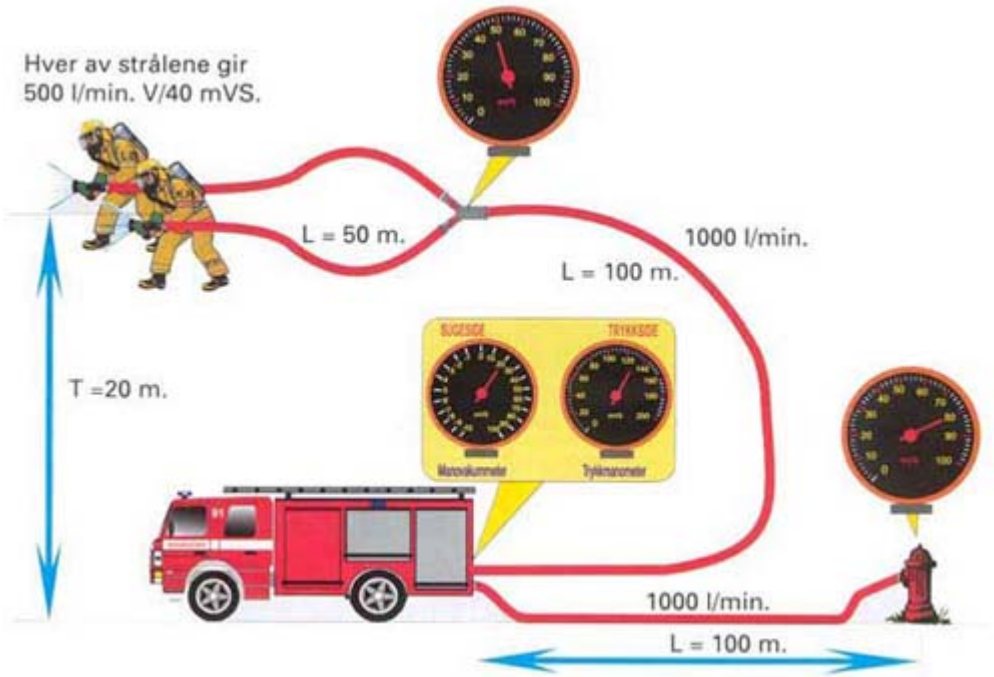

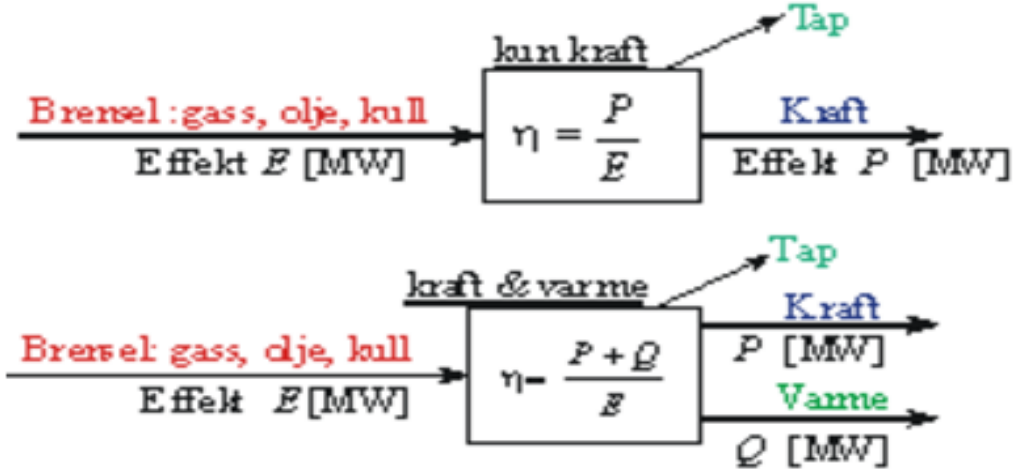

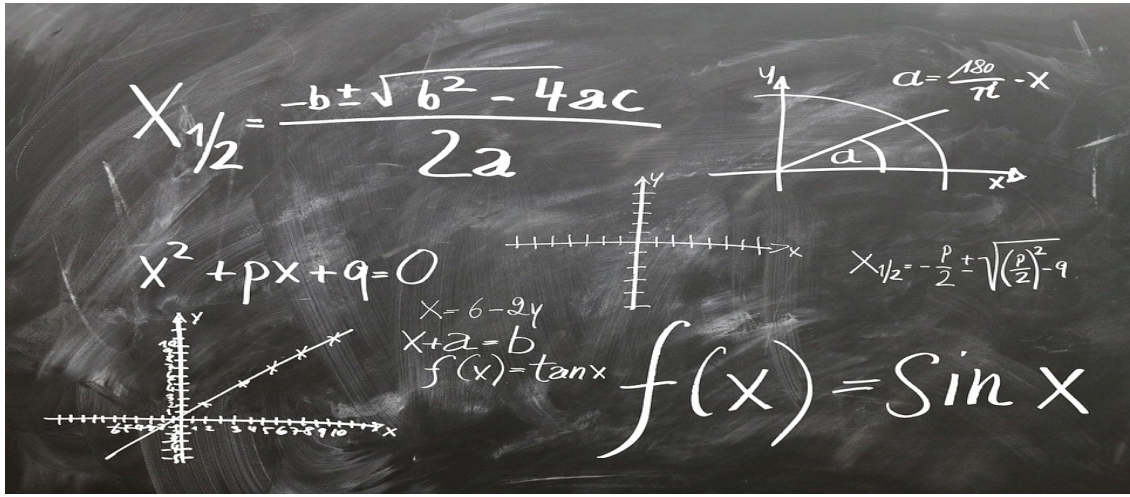

ROGALAND
BRANN OG REDNING IKS

Sammen for en trygg og sikker framtid

Folk

ROGALAND
BRANN OG REDNING IKS

Sammen for en trygg og sikker framtid

«det er
fali det»
Ludvig

Vår gode venn: Tom Erik Eltervåg, Kirkens bymisjon.

Sammen for en trygg og sikker framtid

http://www.tvvest.no/-na-er-alle-i-risikogruppen-for

dsb Direktoratet for samfunnssikkerhet og beredskap

www.aksjonboligbrann.no

Aksjon boligbrann: Skjema for boligkontroll

		OK	Ikke OK	Ikke aktuelt
1.0	**Varsling**			
1.1	Minst én fungerende røykvarsler (påbudt) eller FG-godkjent brannalarmanlegg	☐	☐	■
1.2	Riktig montert røykvarsler (påbudt)	☐	☐	■
1.3	Sammenkoplede røykvarslere (hvis montert)	☐	☐	■
1.4	Nødnummer i nærheten av telefon	☐	☐	☐
2.0	**Slokkeutstyr**			
2.1	Finnes husbrannslange og/eller brannslokkeapparat (påbudt)	☐	☐	■
2.2	Slokkeutstyr i orden (påbudt)	☐	☐	■
2.3	Slokkeutstyr hensiktsmessig plassert (påbudt)	☐	☐	■
3.0	**Elektrisk**			
3.1	Skjøteledninger, støpsel og kontakter uten synlige skader	☐	☐	■
3.2	Ingen løse lamper på barnerom	☐	☐	☐
3.3	Ingen varmgang eller løse skrusikringer i sikringsskap	☐	☐	☐
3.4	Kontroll av jordfeilbryter og overspenningsvern (hvis montert)	☐	☐	☐
3.5	Bruk av skjøtekontakter og -ledninger	☐	☐	☐
4.0	**Ildsteder og skorstein**			
4.1	Ingen synlige skader eller feil på ildsteder, skorstein og brannmur	☐	☐	☐
5.0	**Rømningsforhold**			
5.1	Har boenheten tilfredsstillende	☐	☐	■
5.2	Er det gjennomført brannøvelse	☐	☐	■

Click to read

Forhold merket "ikke OK" bør rettes. Da kontrollen er av begrenset omfang, innebærer "OK" ingen godkjenning eller garanti for at disse forhold er feilfrie.

6.0 Kommentar til beboer

Fylke (se veiledning)

1 ☐	2 ☐	3 ☐	4 ☐	5 ☐	6 ☐	7 ☐	8 ☐	9 ☐	10 ☐
11 ☐	12 ☐	13 ☐	14 ☐	15 ☐	16 ☐	17 ☐	18 ☐	19 ☐	20 ☐

Kontrollen er utført i forbindelse med Aksjon boligbrann, som har som mål å sette fokus på brannsikkerhet i private hjem. Aksjon boligbrann tilrettelegges på sentralt hold av Direktoratet for samfunnssikkerhet og beredskap, Norsk brannvernforening og Gjensidige. Aksjonen gjennomføres av kommunale brann-/feiervesen og det lokale eltilsyn. For mer informasjon se www.aksjonboligbrann.no.

Dato | Kontrollør | Tjenesteenhet

Med ønske om god og trygg julefeiring!

Hvitt eksemplar til Direktoratet for samfunnssikkerhet og beredskap, Postboks 2014, 3103 Tønsberg.
Gult eksemplar til tjenesteenhet. Rosa eksemplar til beboer.

ROGALAND
BRANN OG REDNING IKS

Sammen for en trygg og sikker framtid

Hei godtfolk og ASFALT- selgere!

Brannvesenet tilbyr gratis hjemmebesøk til alle selgere av ASFALT.

Vi ser på brannsikkerheten hjemme hos deg, og kommer med tips og råd i forhold til forebygging av brann.
En julestjerne følger med, sammen med blide branninspektører og nye batteri til røykvarsleren din.

Dagene vi har satt av i år, er 1 desember, og 6, 7 og 8 desember. Passer ikke noen av disse dager, får vi det til en annen dag.
Ring Øyvind på 90 77 31 14 eller send en mail til oyvnerm@rogbr.no, så gjør vi en avtale.

ROGALAND
BRANN OG REDNING IKS

Det er første gang det kommer det har passert en levende
plante over denne dørstokken ☺

Kompliment fra en smart og underfundig selger, som har fokus på brannsikkerhet.

Fra: Per Fugelli [per.fugelli@medisin.uio.no] **Sendt:** 20. februar 2015 18:00

Til: Øyvind Nermoen

Emne: RE: Telefonsamtale i går, vedr forebyggende brannvernarbeid hos risikogrupper i "flokken" vår.

Hei Øyvind N. Tusen takk for "råstoff" til lærdom og inspirasjon.
Vi er jo "misjonærer" på samme mark.
Alt godt. per f

Vår gode venn:

Ole Bernt Lenning
Kommuneoverlege Randaberg

ROGALAND
BRANN OG REDNING IKS

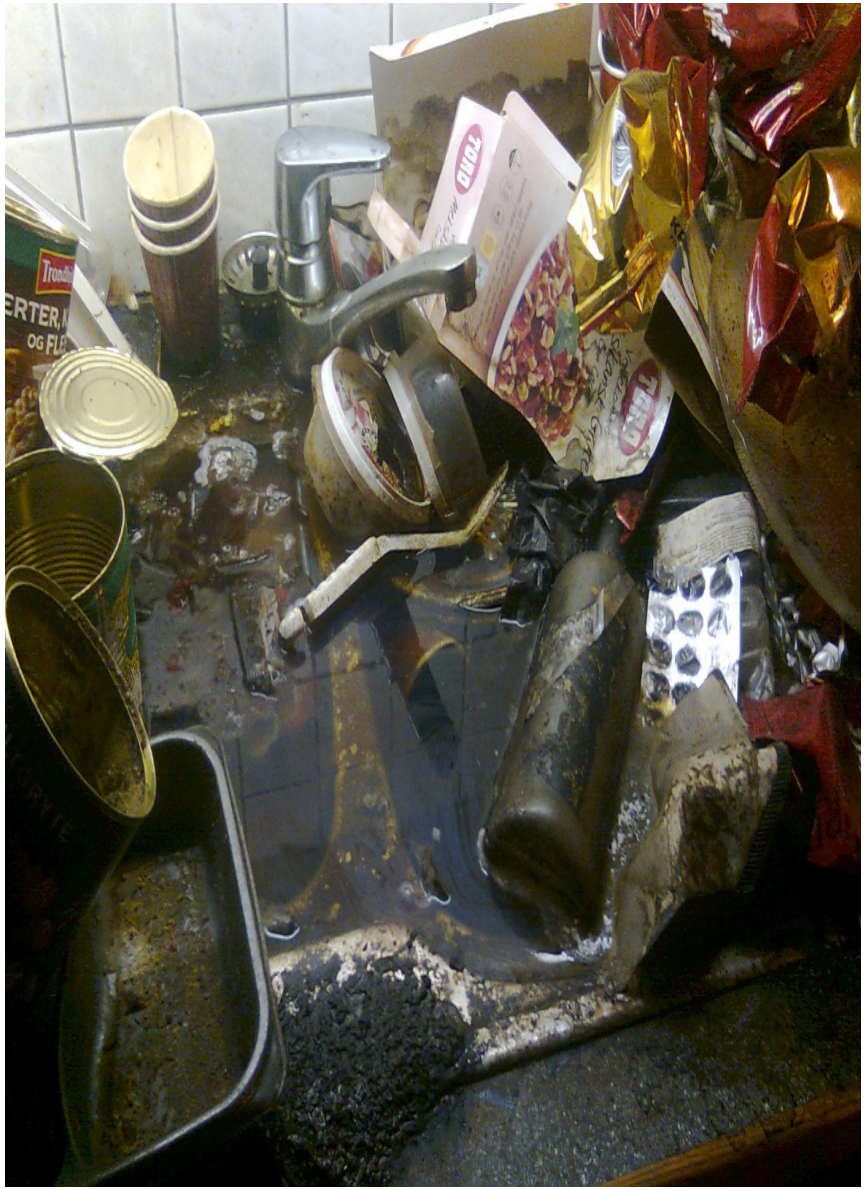

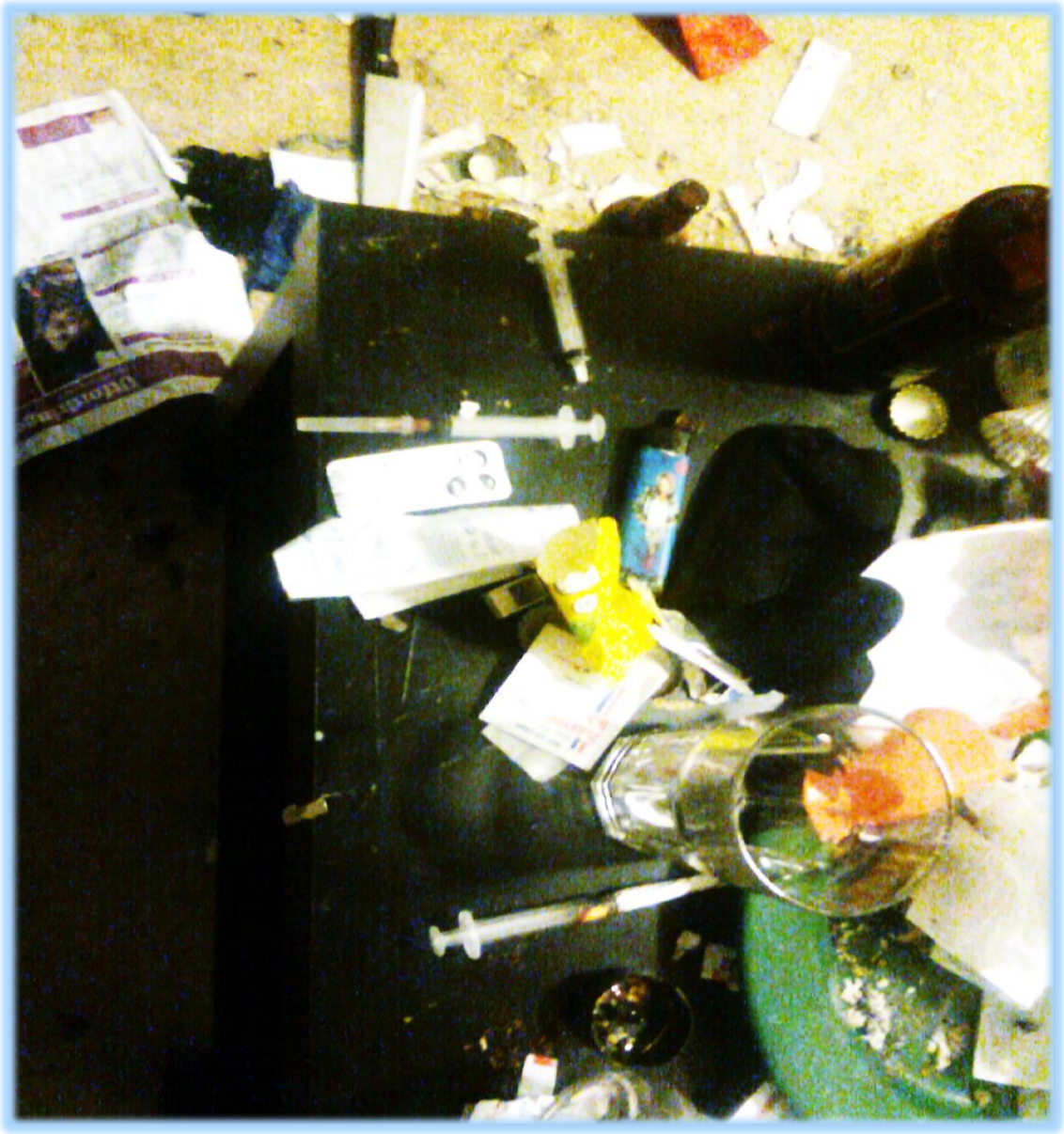

Rødstrupe (Erithacus rubecula)

Dørterskelen eller pipa

- Loven. Et mylder av lover og forskrifter til hinder og nytte.
- Medmennesket. Etikken og ansvaret.
- Tiltakskjeden. Noen hekter deg kanskje på i nøden?
- Er det deg?

ROGALAND
BRANN OG REDNING IKS

Sammen for en trygg og sikker framtid

Målsetning

- Sikre gode og samordnede tjenester for å utøve forsvarlig helsehjelp
- Styrke rettsikkerheten til de det gjelder
- Sikre god saksbehandling i alle ledd

Aktuelle lovverk

- Helse og omsorgstjenesteloven
- Helsepersonell loven
- Lov om psykisk helsevern
- Pasientrettighetsloven
- Personopplysningsloven
- Grunnloven § 102

RUSTICA
BOLOGNESE
RUSTICA

Aktører i kommunen

- Servicetorget i kommunen
- Kontor for tjenesteplanlegging-tjenestekontoret
- Psykiske helsetjenester i kommunen
- Kommuneoverlegen
- Fastlegen
- Legevakta

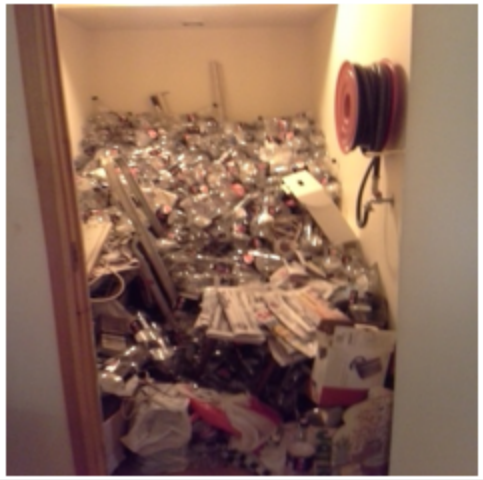

gg og sikker framtid

Hvem er det?

- Personopplysninger-personopplysningsloven §8
- ***Nødvendig for å finne frem til fastlegen til vedkommende –opplysninger gis via HELFO***
- Samtykke til å gi det fra vedkommende?
- kan gis for å vareta den registrertes vitale interesser
- behandlingsansvarlig skal oppfylle en rettslig forpliktelse

God samhandling mellom aktørene avgjørende for et godt utfall, etter innkommet melding fra bekymret instans/ person. ***Eksempelvis feieren!***

- Fastlegen- tidlig involvert.
- Hjemmebesøk?
- Legevakt
- Tjenesteplanlegging
- Psykisk helse-rus
- NAV- Boligtjenester
- Alle saker forskjellige
- Lovanvendelse ved bruk av lov om psykisk helsevern, miljørettet helsevern kommer til anvendelse i et mindretall av sakene.
- Det fleste saker løses ved god kommunikasjon og funn av praktiske løsninger sammen med den aktuelle personen og kommunalt hjelpeapparat

Helsehjelp til personer uten samtykkekompetanse som motsetter seg hjelpen

- Pasientrettighetsloven § 4 A
- I situasjoner med risiko for vesentlig helseskade med betydelige konsekvenser. Strenge krav.
- Tillitsskapende tiltak må være utprøvd og dokumentert.
- Kan fattes av fastlege og utøves
- Melding til fylkesmann

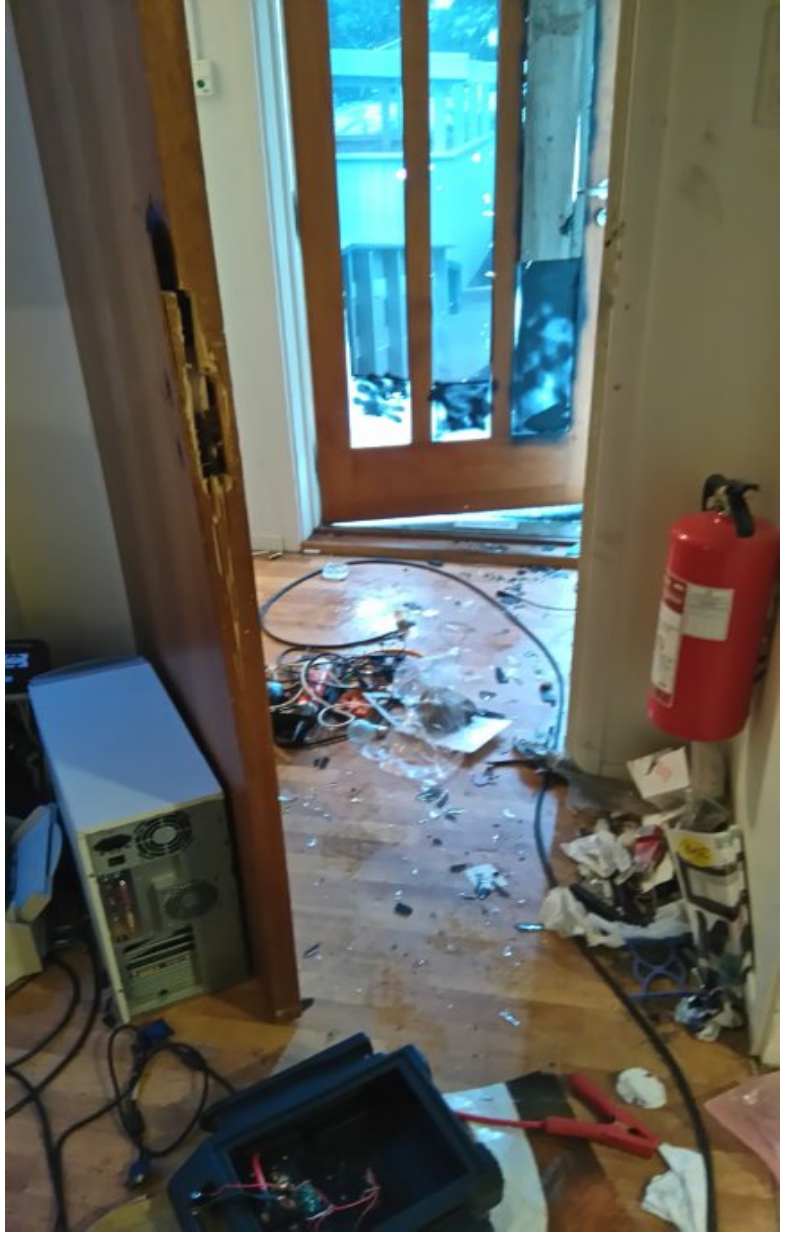

Bolighygiene

Sviktende bolighygiene- sammensatte saker med:
- helseutfordringer
-bomiljøutfordringer

Folkehelseloven og forskrift om miljørettet helsevern.

Privat bolig – som påvirker egne omgivelser eller ytre omgivelser
Utleiebolig – der utleier ikke sørger for forsvarlig innemiljø

Sammen for en trygg og sikker framtid

Før

Etter

Før

10 dager etter

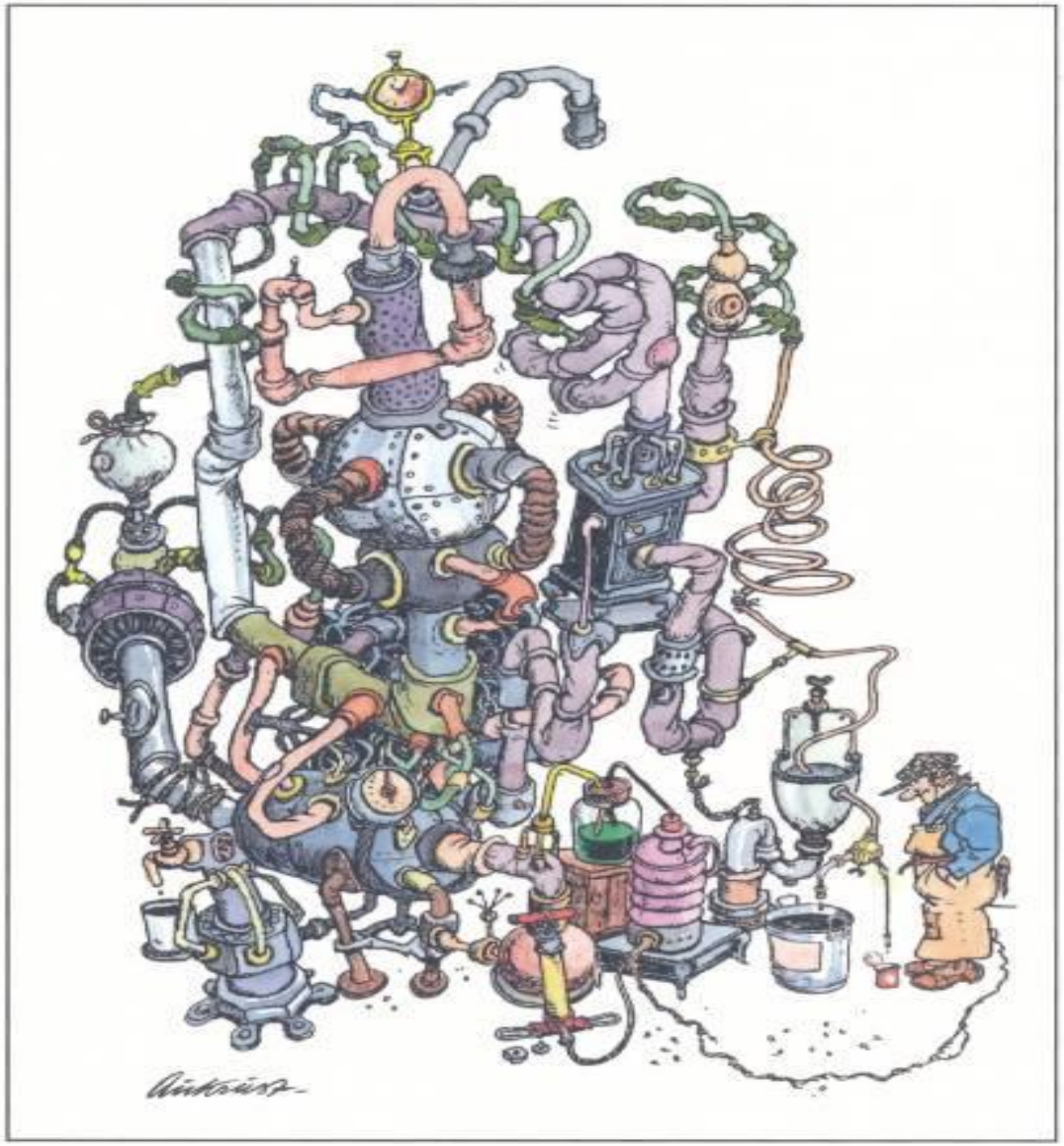

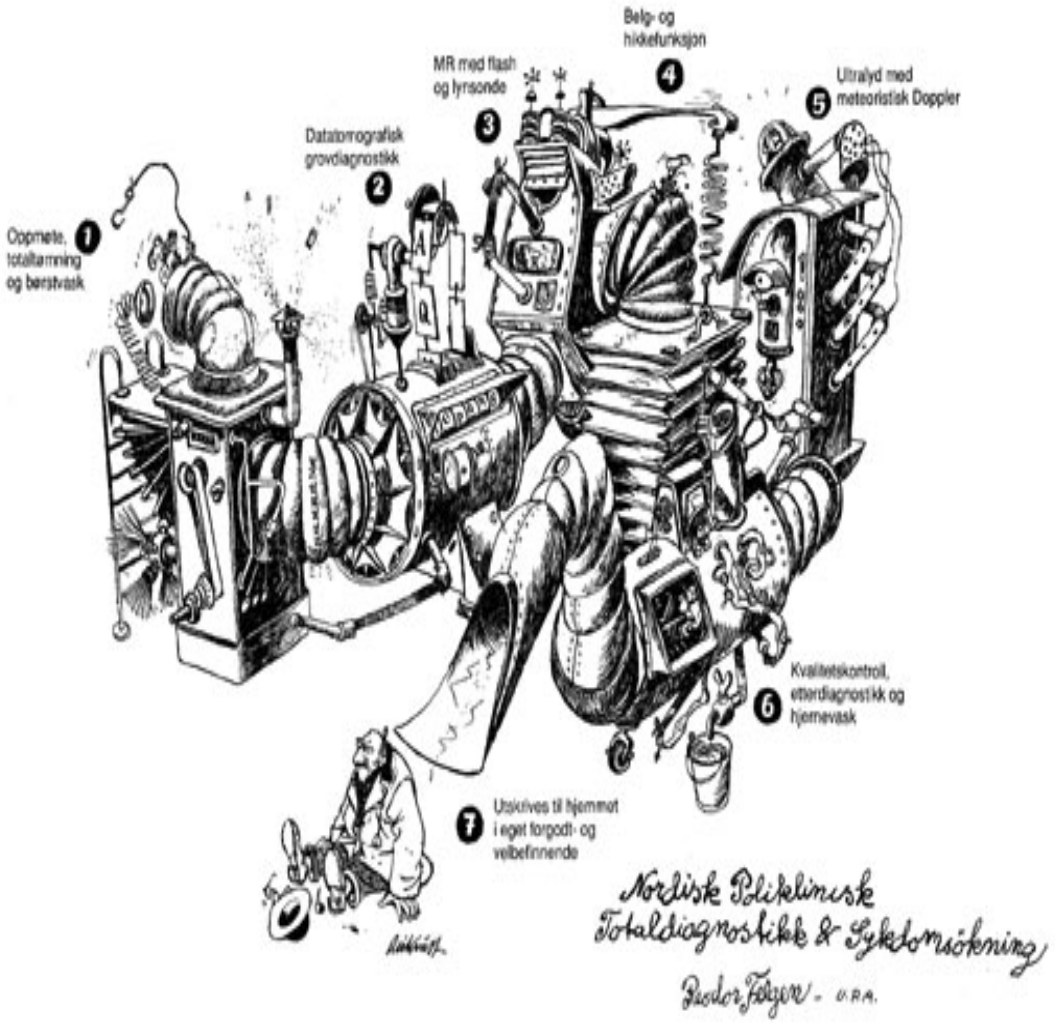
Belg- og hikkefunksjon
4
MR med flash og lynsonde
3
Ultralyd med meteoristisk Doppler
5
Datatomografisk grovdiagnostikk
2
Oppmøte, totalkamming og børstvask
1
Kvalitetskontroll, etterdiagnostikk og hjemevask
6
Utskrives til hjemmet i eget forgodt- og velbefinnende
7
Nordisk Poliklinisk Totaldiagnostikk & Sykdomsøkning
Bedor Folger - U.R.A.

Vår gode venn: Fred Sherling politiet, A- krim Rogaland

« Hakkebakkeikkeskattespikkeskogen »

A-KRIM Rogaland

SAMMEN MOT KRIMINALITET I ARBEIDSLIVET

Arbeidstilsyn – Politi – Skatt – Kemner – NAV kontroll.

A-KRIM Rogaland
Bilpleie/ verksteder

SAMMEN MOT KRIMINALITET I ARBEIDSLIVET

Brannvesenet deltar

A-KRIM Rogaland
Samordningsarena 15 etater

SAMMEN MOT KRIMINALITET I ARBEIDSLIVET

Brannvesenet deltar

A-KRIM Rogaland
Innkvartering

SAMMEN MOT KRIMINALITET I ARBEIDSLIVET

Brannvesenet deltar

A-KRIM Rogaland
Skattedir/politidirektør m.fl

SAMMEN MOT KRIMINALITET I ARBEIDSLIVET

A-KRIM Rogaland
Nasjonal samordning

SAMMEN MOT KRIMINALITET I ARBEIDSLIVET

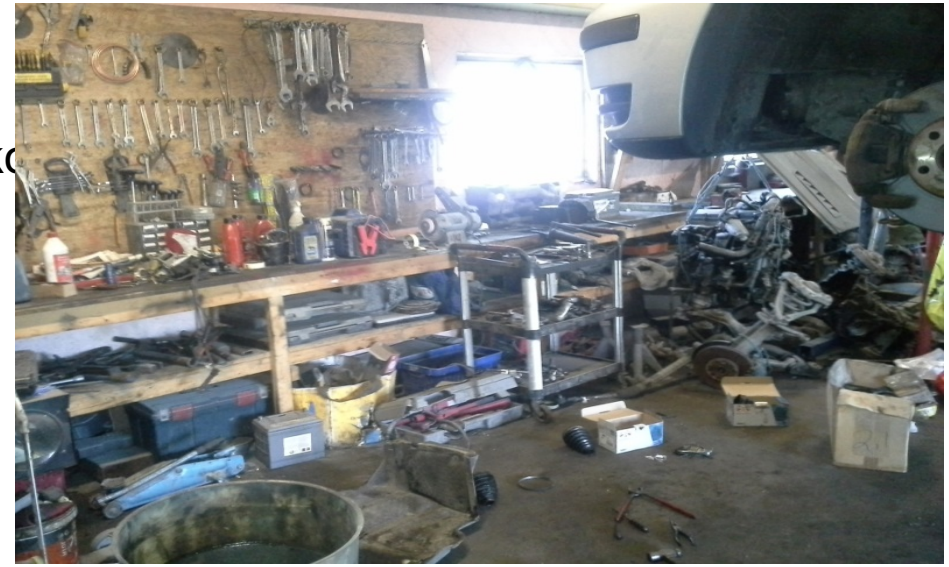

ROGALAND
BRANN OG REDNING IKS

Sammen for en trygg og sikker framtid

ROGALAND
BRANN OG REDNING IKS

Sammen for en trygg og sikker framtid

ROGALAND
BRANN OG REDNING IKS

Sammen for en trygg og sikker framtid

23 polske arbeidere måtte ut av brannfarlig bolig.
Brannvesenet i Sør-Rogaland stengte bolighuset i Figgjo sent tirsdag kveld.

Det var i alt 44 senger i rom fra kjeller til loft.

Stavanger Aftenblad 4. des. 2012

VEDTAK OM BRUKSNEKT

ARBEIDERE BORTVIST FRA BYGGEPLASS

MELDING TIL DET LOKALE EL-TILSYN

MELDING TIL BYGNINGSMYNDIGHETENE

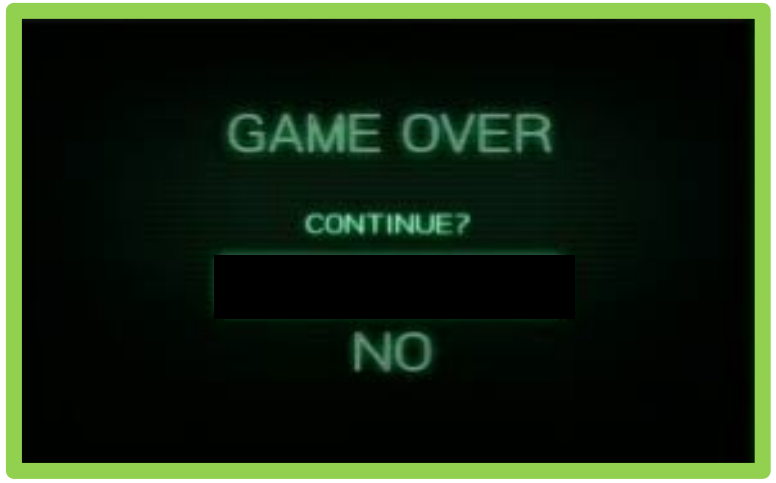

ROGALAND
BRANN OG REDNING IKS

A-KRIM Rogaland

DANSKEN

Det er lønnsomt å være dansk i Norge

Dansken

2001 Flyttet til Stavanger med flere dommer fra Danmark i bagasjen

2007 Opprettet egen virksomhet som raskt kommer i Skatteetatens søkelys

2009 Anmeldelse fra Skatteetaten og samarbeid med økonomiseksjonen ved Rogaland politidistrikt

2012 Dom på 3 års ubetinget fengsel, inndragning og fradømt retten til å drive næringsvirksomhet

Fra åpen soning til egen virksomhet

Åpen soning betyr deltakelse i arbeidslivet

Nytt firma startes

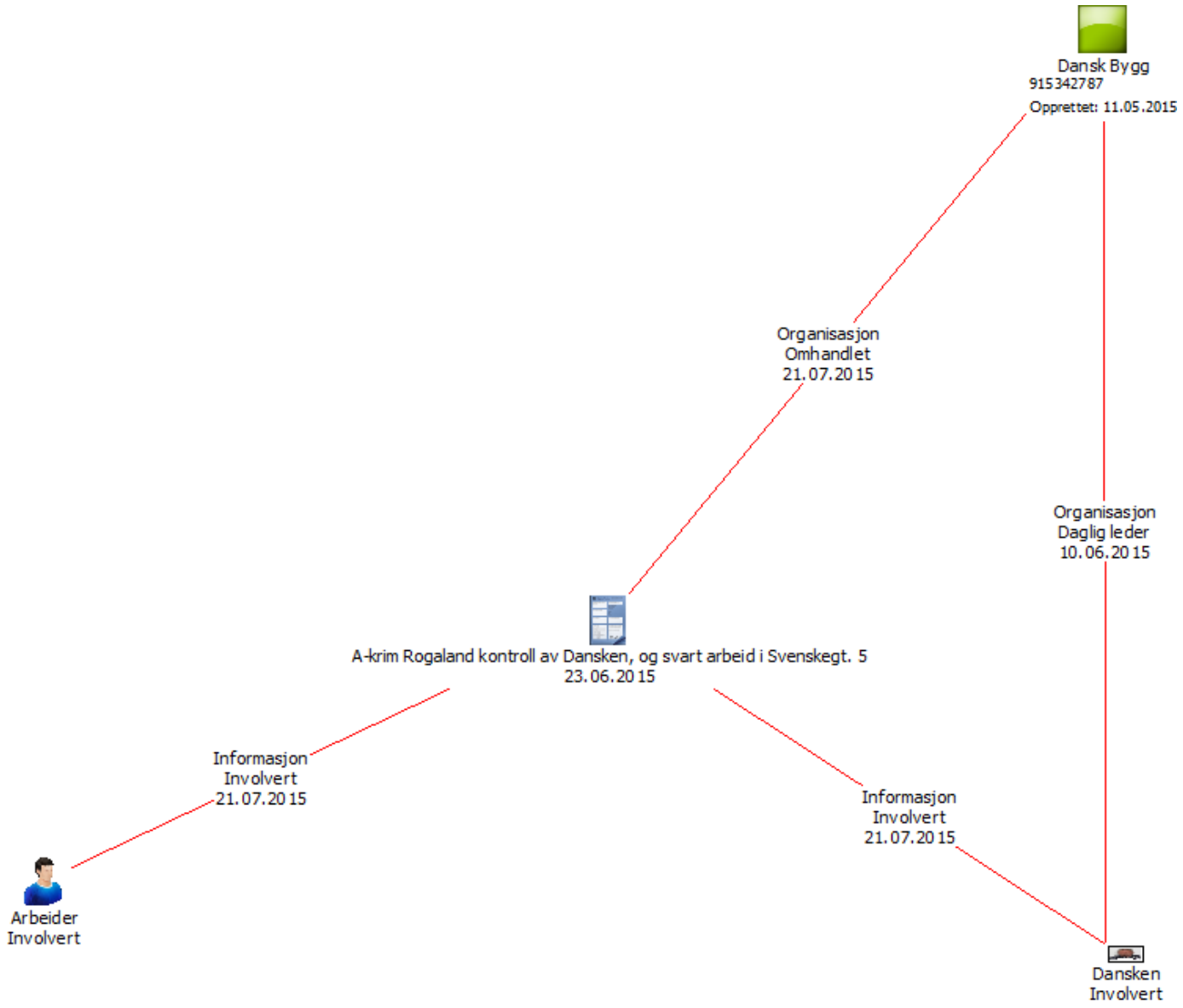

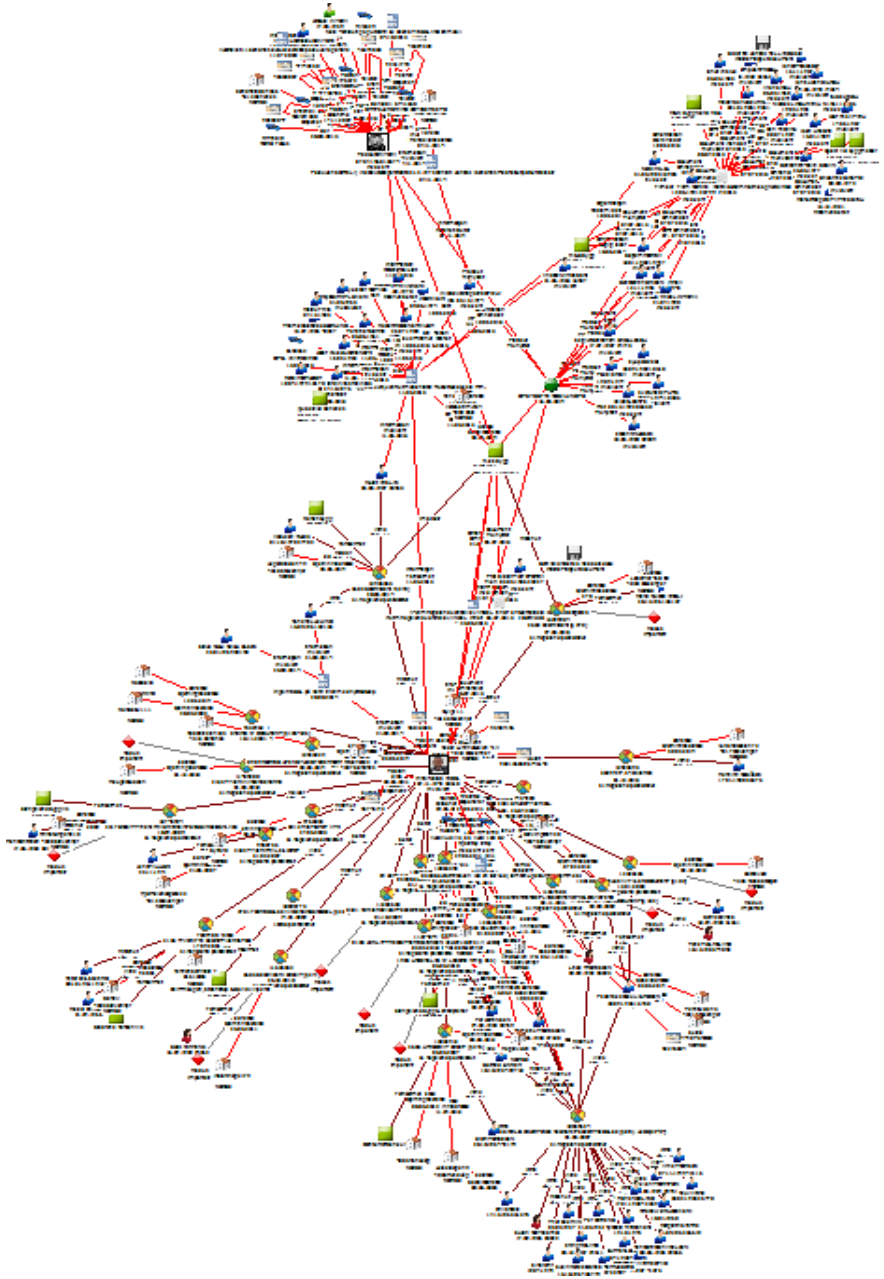

ROGALAND
BRANN OG REDNING IKS

Sammen for en trygg og sikker framtid

Kriminelt miljø

- Arbeidsmarkedskriminalitet:
  - Sosial dumping
  - Svart arbeid
- Trygdesvindel
- Dommer:
  - Brudd på bokføringslov
  - Innbrudd
  - Heleri
- Hevn og trusler

Bok fra kontrollen 13.3.2015

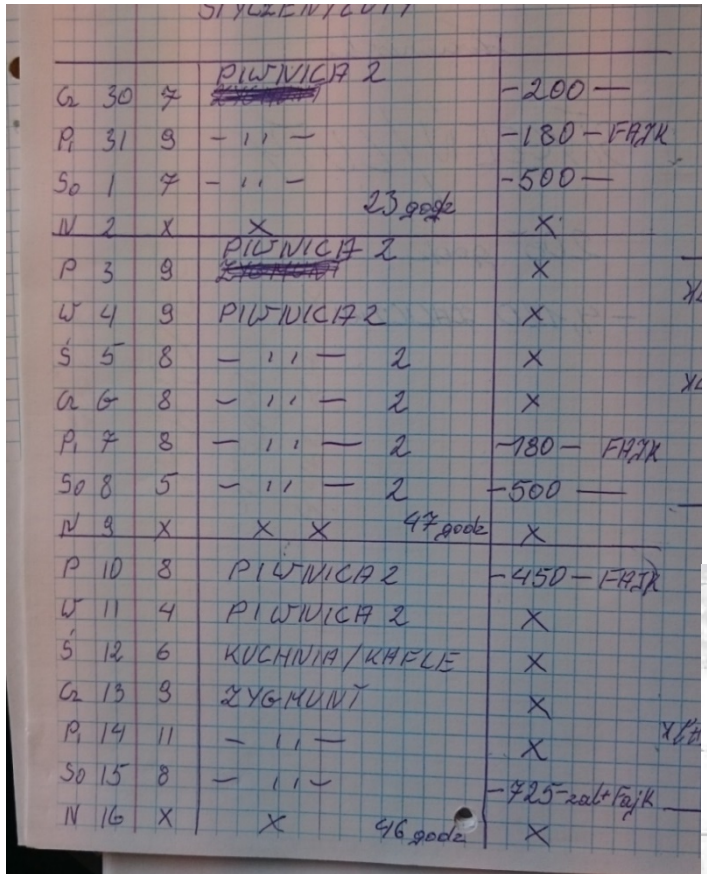

Cz	30	7	PIWNICA 2	-200—
Pi	31	9	— " —	-180 — FAJK
So	1	7	— " —	-500—
N	2	X	X 23 godz	X
P	3	9	PIWNICA 2	X
W	4	9	PIWNICA 2	X
Ś	5	8	— " — 2	X
Cz	6	8	— " — 2	X
Pi	7	8	— " — 2	-180 — FAJK
So	8	5	— " — 2	-500 —
N	9	X	X X 47 godz	X
P	10	8	PIWNICA 2	-450 — FAJK
W	11	4	PIWNICA 2	X
Ś	12	6	KUCHNIA/KAFLE	X
Cz	13	9	ZYGMUNT	X
Pi	14	11	— " —	X
So	15	8	— " —	-725-zalt Fajk
N	16	X	X 46 godz	X

1,899 godz = 1,899^{00} KORON x po 100 KR
2,088^{00} KORON x 110KR
2,278^{00} KORON x 120KR

Fem biler ble satt i brann i august 2013

Resultater

- Virksomheten avviklet
- Polakken og tre av hans arbeidere har forlatt landet
- Dansken er utvist
- Seriøse arbeidere gått videre
- Inngitt flere politianmeldelser

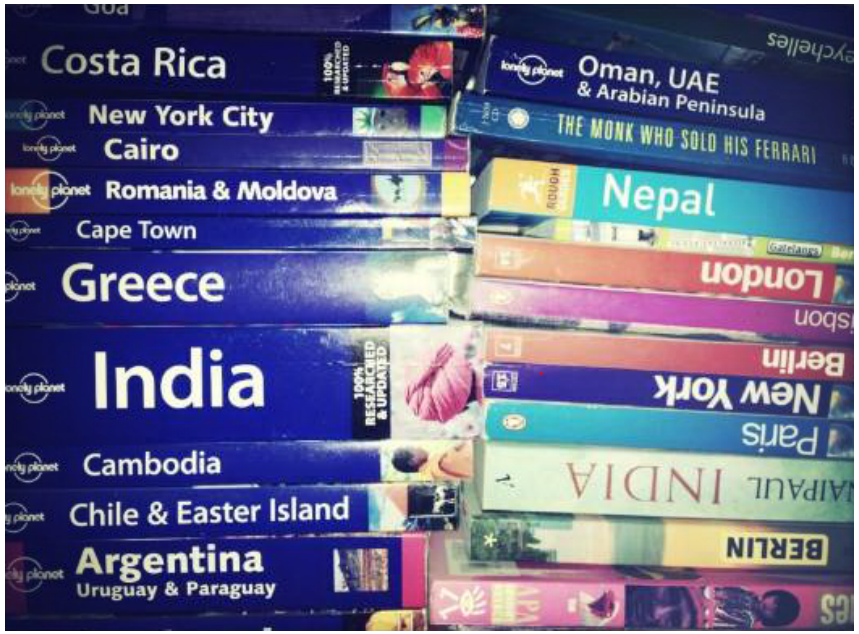

KONTAKT MED A-KRIM?

Hvordan får jeg kontakt – hvordan gi tips?

- Hjemmeside + kontakt oss

- Vi kan kontaktes på:
  - Akrim.rogaland@politiet.no

Vår gode venn: Kristian G. Johansen - Seksjonsleder, orden - Stavanger Politistasjon

POLITIET

Sammen for en trygg og sikker framtid

Samarbeid mellom Rogaland Brann og Redning og Stavanger Politi ved bekymringsmeldinger.

Ordensseksjonen ved Stavanger Politistasjon har gjennom flere år samarbeidet med brannvesenet når det gjelder bekymringsmeldinger. Bekymringsmeldingene går begge veier. Kjennetegnet ved samarbeidet er kjapp respons, god oppfølging og grundige tilbakemeldinger på hvilke tiltak og oppfølging som blir gjort. For tjenestemenn og kvinner ved seksjonen er tilbakemeldingene en bekreftelse på at bekymringsmeldinger blir tatt på alvor og fulgt opp, og at deres vurderinger og grunnlag for bekymring var riktige. Ved enkelte anledninger blir politiet bedt om å være til stede når brannvesenet følger opp bekymringsmeldinger. Også her er det kjapp respons, og gir den nødvendige sikkerheten for brannvesenets personell der det er usikkerhet om tilregnelighet. På denne måten kan en på en god måte spille på hverandres kompetanse og utnytte hverandres fagområder.

Fra: mette.cecilie.nystrom.brox@sandnes.kommune.no [mailto:mette.cecilie.nystrom.brox@sandnes.kommune.no]
Sendt: mandag 29. mai 2017 23.04 **Til:** Øyvind Nermoen Oyvind.Nermoen@rogbr.no **Emne:** SV: ref bidrag til foredrag.

Lykke til i morgen. Du ser om du kan bruke noe av dette ☺ Sammen er vi sterke.
Tilsyn sammen med brannvesenet og andre myndigheter gir en «tyngde» bak tilsynet som vi ikke klarer å få til hver for oss. Sammen får vi synliggjort at myndighetene står samlet bak krav om seriøsitet og ikke minst krav til sikkerhet.
Saksbehandling etter plan- og bygningsloven er basert på tillitt og vi på byggesak skal som utgangspunkt legge søkers opplysninger til grunn. Opplysninger fra brannvesenet kan derfor gjør en viktig forskjell i vår saksbehandling og vi gjennomfører stadig tilsyn som følge av informasjon vi har fått fra brannvesenet. Utveksling av tilsynsrapporter gjør at vi på byggesak kan prioritere og spisse våre tilsyn. ***Mvh Mette C. Brox Byggesakssjef Sandnes kommune***

Vår gode venn: Mette C. Brox Byggesakssjef Sandnes kommune

Vi må henge sammen eller bli hengt hver for oss.

Sitat: Jan P. Syse

Takk for meg!

Øyvind m/ venner ☺